

3º ETAPA:

- Demolición de 2 aulas (construcción tradicional)
- Construcción de Fogón, Depósito y Acceso

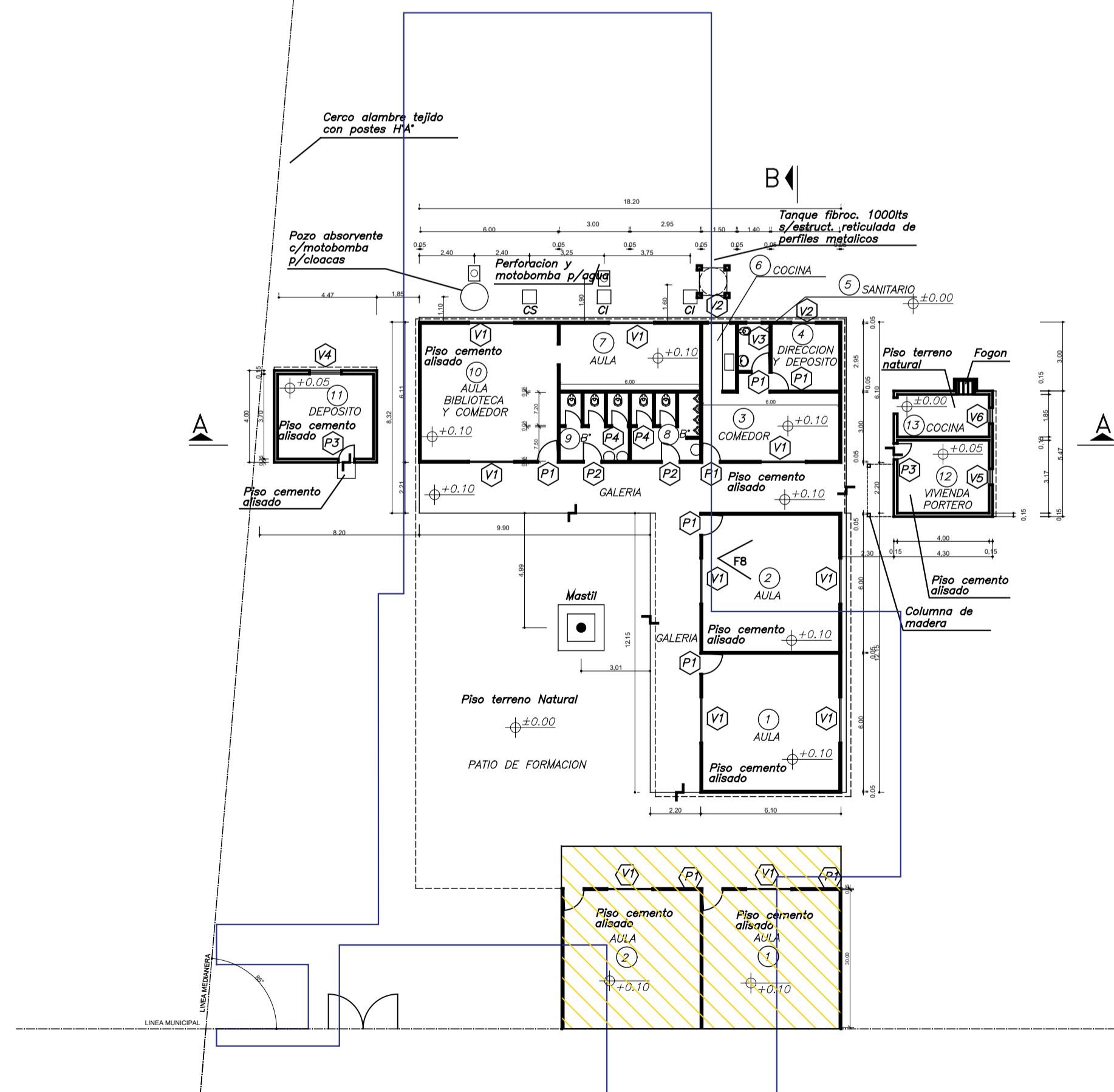

PROYECTO JARDIN EN ESCUELA N°274

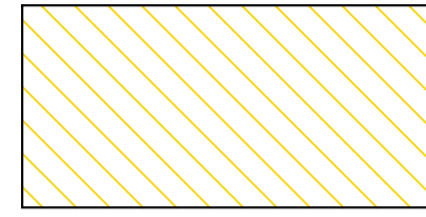
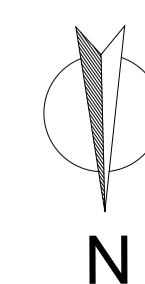

MINISTERIO DE EDUCACIÓN	Escuela Primaria N°274 Pje. Batel - Goya	CUE N°: 1801014-00
		CUI N°: 1800482
SUBSECRETARÍA DE INFRAESTRUCTURA ESCOLAR	RESPONSABLE: Ing. Emilio Breard	NOMBRE: Planta de Demolición
		ESCALA: 1:200
		PLANO N°: AD-03