

PLANTA

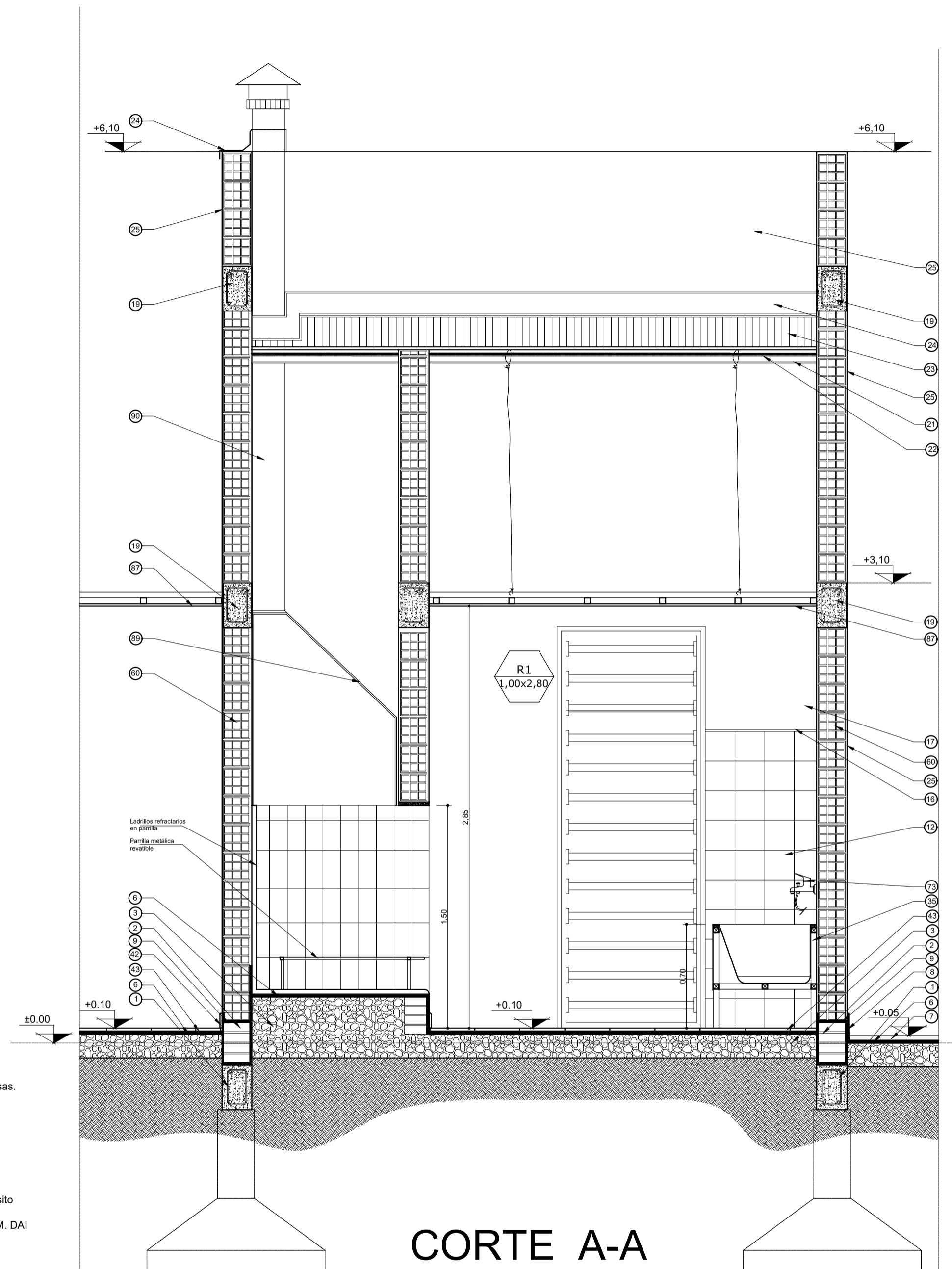

REFERENCIAS:

- 1 - Viga de encadenado inferior de H²A° s/cálculo.
- 2 - Mampostería de fundación, ladrillos comunes.
- 3 - Contrapiso de H²Pobre sobre terreno natural. Film de polietileno 200 micrones entre terreno natural y contrapiso.
- 4 - Cordón de H²A°.
- 5 - Borde vereda perimetral : mortero de cemento.
- 6 - Mortero de asiento. M.A.R. 1:1/4:3
- 7 - Losetas de cemento en vereda perimetral.
- 8 - Zócalo de cemento h=15cm.
- 9 - Capa aisladora tipo cajón. M.C.I. (10% hidrófugo). Terminación Pintura Asfáltica.
- 10 - Muro doble: interior lad. hueco; ext. lad. comunes a la vista.
- 11 - Alisado de cemento sobre banquina de H²P° bajo mesada.
- 12 - Revestimiento cerámico blanco 20x20 sobre revoque impermeable.
- 13 - Mueble bajo mesada placas de MDF con melamina color blanco.
- 14 - Mesada de granito "gris mara" e=2,5cm.
- 15 - Zócalo de granito (sobre mesada)
- 16 - Buña rehundida sobre terminación revestimiento cerámico.
- 17 - Revoque interior completo terminado al fieltro. Terminación pintura color "PLAYA" 30YY80/088 línea Alba.
- 18 - Terminación exterior ladrillos vistos con pintura siliconada tipo "Rakodray".
- 19 - Viga de H²A° s/c.
- 20 - Sujecion de correa a viga encadenado.
- 21 - Correa de Chapa plegada "C"
- 22 - Aislación térmica lana de vidrio con film de aluminio 50 mm.
- 23 - Cubierta chapa galvanizada prepintada N°25.
- 24 - Babeta chapa lisa H²G° N°20.
- 25 - Revoque exterior completo. Terminación color según sector (ver PETP).
- 26 - Tensor (alambre galvanizado).
- 27 - Perfil perimetral (cielorraso).
- 28 - Travesaño (cielorraso).
- 29 - Placa de yeso desmontables con tratamiento vinílico (cielorraso).
- 30 - Artefacto de iluminación.
- 31 - Carpintería de aluminio color blanco tipo "Herrero Pesado" y vidrio de seguridad 3+3 (ver plano PC).
- 32 - Cierre superior de H²A° sobre mampostería doble. Terminación revoque exterior, pintura fibrada color blanco.
- 33 - Mampostería de ladrillos huecos de 8x18x25cm.
- 34 - Carpintería mixta.
- 35 - Piletón acero inoxidable (cocina).
- 36 - Grifería p/lavatorio, bronce cromado 1/2" con pico levantado y disco cerámico tipo FV, color cromo.
- 37 - Mampostería de carga 0.30m ladrillos comunes.
- 38 - Azotado impermeable M.C.I 1:3 + hidrófugo, pintura asfáltica y poliestireno expandido 2,5 cm.
- 39 - Grifería para mesada sanit. alumnos bronce cromado 1/2" con pico levantado y disco cerámico tipo FV, color cromo.
- 40 - Frentín de granito. H=15 cm
- 41 - Bacha acero inoxidable para sanitario.
- 42 - Zocalo granítico.
- 43 - Piso granítico 30x30 cm.
- 44 - Mortero de asiento M.C.I. 1:3 (10% hidrófugo).
- 45 - Muro de fundación ladrillos comunes, e=0,20 m.
- 46 - Bacha de acero inoxidable para cocina.
- 47 - Antepecho placa de granito.
- 48 - Reja: tubo de acero de Ø 5cm, con marco independiente de planchuelas de hierro 2"1/2x1/4"
- 49 - Refuerzo de carpintería 2Ø8.
- 50 - Premarco de aluminio.
- 51 - Canaleta chapa lisa N°24
- 52 - Desborde chapa lisa N° 24
- 53 - Espejo
- 54 - Sellador tipo Compriband.
- 55 - Viga tensor.
- 56 - Banco de H²A° (ver plano DC).
- 57 - Columna de H²A°.
- 58 - Mampostería de cierre, ladrillos comunes E = 0.15 m.
- 59 - Mampostería de ladrillos huecos 12x18x25cm.
- 60 - Mampostería de ladrillos huecos 18x18x25cm.
- 61 - Material plastoelástico en junta de dilatación edificio.
- 62 - Perfil "L" 2"x2" sobre junta de dilatación.
- 63 - Cenefa de protección exterior de junta de dilatación sobre muro de carga.
- 64 - Viga reticulada SUM
- 65 - Grifería bacha sobre mesada cocina juego monocomando con pico móvil tipo 0411.04/24 Kansas.
- 66 - Viga reticulada 20x30cm.
- 67 - Vela (chapa zincada plegada)
- 68 - Solia de Granito.
- 69 - Ventilador de Pared.
- 70 - Proyector.
- 71 - Soporte de Canaleta planchuela hierro de 5x20mm c/ 1.50m.
- 72 - Grifería para sanitario discapacitado tipo "Pressmatic" (según PETP).
- 73 - Grifería piletón lava ollas tipo Vivache de Ferrum Codigo 310/93. Monocomando por pared.
- 74 - Inodoro/bidet a pedestal porcelana sanitaria vitrificada de losa blanca con asiento y tapa, deposito mochila de la línea PILAR de FERRUM.
- 75 - Inodoro a pedestal porcelana sanitaria vitrificada de losa blanca de la línea Clasica de FERRUM. DAI de hierro fundido.
- 76 - Lavatorio a pedestal porcelana vitrificada línea San Isidro de FERRUM color blanco.
- 77 - Rampa de granito con tratamiento antideslizante.
- 78 - Artefactos especiales sanitario discapacitados (ver PETP).
- 79 - Puerta baño discapacitado aluminio blanco tipo "Herrero Pesado" con barral de agarre.
- 80 - Caño desagüe pluvial H° G° de Ø 100 mm, embudo de H°G° Ø100 mm.
- 81 - Campana de Acero Inoxidable con extractor eléctrico.Motor doble turbina.
- 82 - Piletón de H²A° (Segun Detalle DC)
- 83 - Grifería canilla de servicio de bronce cromado de 1/2" con paso esférico, manija larga.
- 84 - Pantalla de protección de carpinterías de H²A°, con goteron en borde exterior.
- 85 - Dispenser para jabón líquido en sanitarios.
- 86 - Caño de desagüe/Sifon de acero inoxidable
- 87 - Cielorraso tabillas de PVC
- 88 - Perfil de union entre placas de PVC
- 89 - Campana chapa lisa prepintada de H°G° N° 25

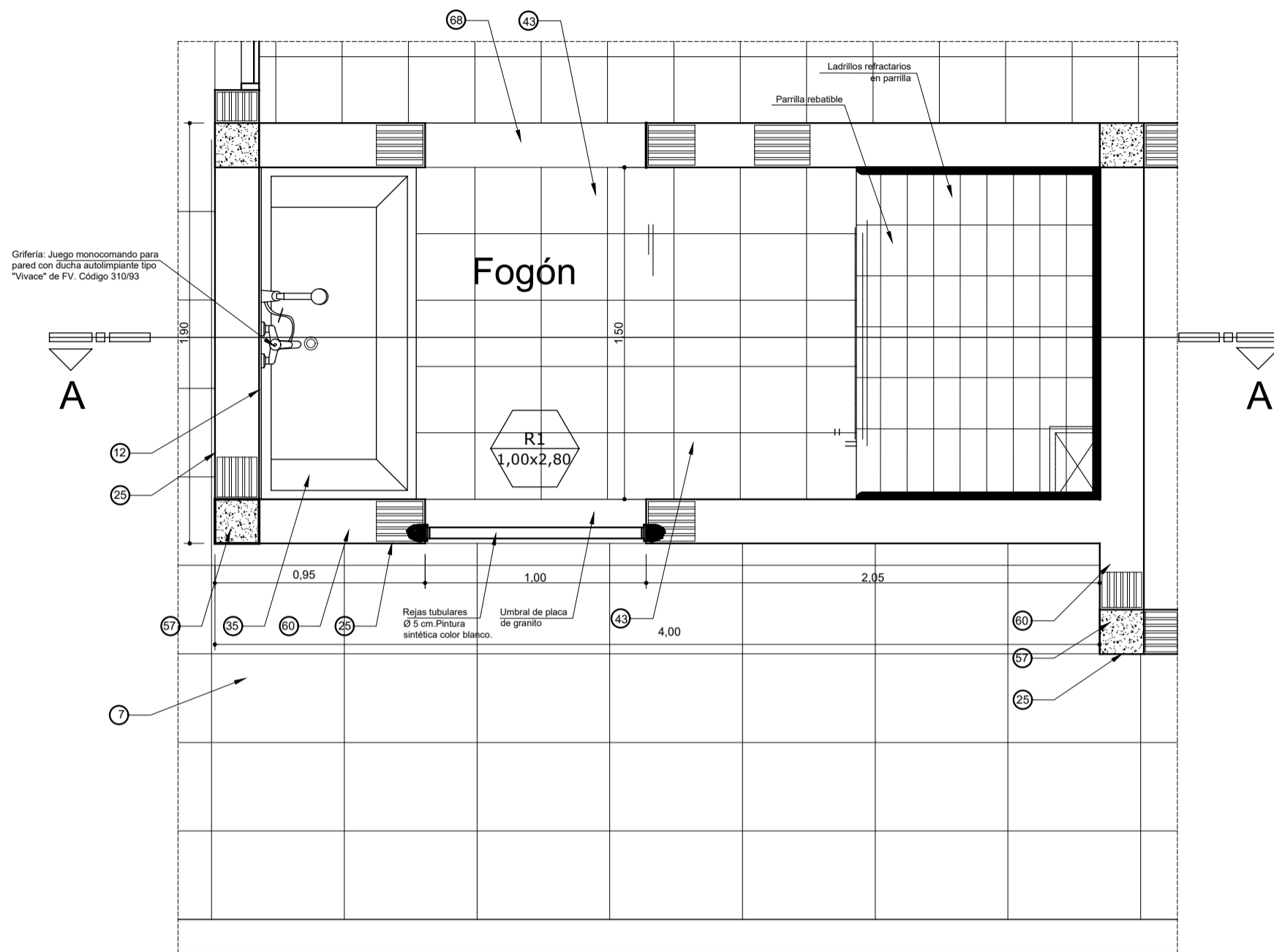
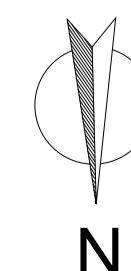

MINISTERIO DE EDUCACIÓN		Escuela Primaria N°274	CUE N°: 1801014-00
		Pje. Batel - Goya	CUI N°: 1800482
SUBSECRETARÍA DE INFRAESTRUCTURA ESCOLAR		RESPONSABLE: Ing. Emilio Breard	NOMBRE: Fogón/Piletón
			ESCALA: 1:25
			PLANO N°: DS-03